Inaugurarea Casei de asigurări sociale

şi a căminului de ucenici „I. Nistor" la Cernăuţi

xox

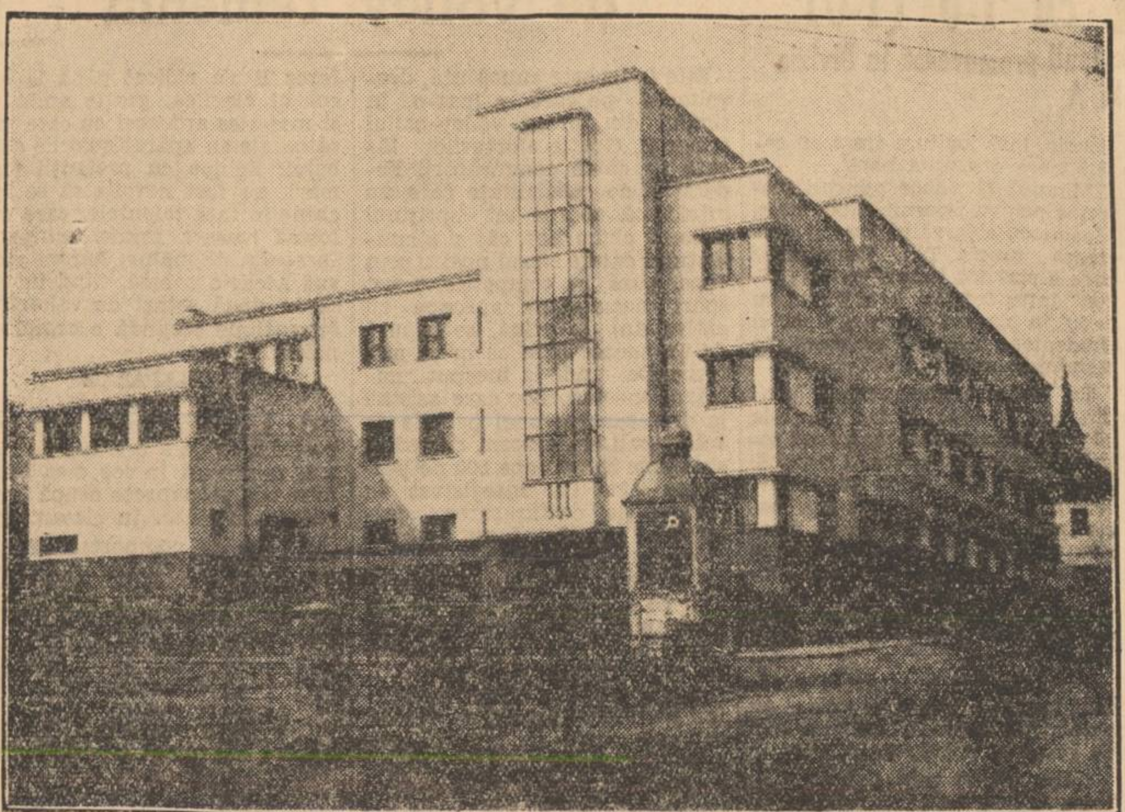

Palatul Asigurărilor Sociale din Cernăuţi,

Cernăuţi, 18 Iulie

In vederea inaugurării celor două mari instituţiuni dela Cernăuţi, au sosit azi, la Cernăuţi, venind din Bucureşti, d-nii: I. Nistor ministrul muncii şi asigurărilor sociale; Teofil Sidorovici, aghiotant regal, P. Alexandrescu-Roman, secretarul general al muncii: M. Enescu, directorul general al Casei centrale a asigurărilor sociale, ing. St. Cunescu, directorul general al muncii.

In gara Cernăuţi, oaspeţii au fost intâmpinaţi de d-nii: Marmeliuc, primarul oraşului, Vântu, prefectul judeţului, Stroja, inspector ggeneral al muncii, delegaţii de muncitori, etc.

La ora 10 jumătate dimineaţa, s'a făcut inaugurarea Casei de asigurări sociale şi a unui mare dispensar. Au participat la această solemnitate d-nii: prof. I. Nistor ministrul muncii; P. Alexandrescu-Roman, secretar general al muncii; M. Enescu, director general al asigurărilor sociale; ing. St. Cunescu, director general al muncii; Marmeliuc, primarul oraşului; Vântu, prefectul judeţului; g-ral Craioveanu, deputaţii Morariu şi Marcu; Apati, prefectul judeţului Storojineţ; Băncescu, prefectul jud. Rădăuţi; Stroja, inspector general al muncii; Florian Florescu, Al. Samoil, senator, şi delegat al Casei Centrale, precum şi sute de ucenici şi meseriaşi cu steagurile organizaţiilor.

CUVÂNTĂRILE

După slujba religioasă, părintele consilier **Puiu**, dela Mitropolia Bucovineană, subliniază străduinţa d-lui ministru Nistor şi-l felicită pentru opera înfăptuită in interesul social.

D. deputat **Morariu**, preşedintele Casei asig. sociale Cernăuţi, a făcut un istoric al acestei instituţii şi a spus că această instituţie a asigurărilor sociale datează in Bucovina incă din anul 1889. A accentuat apoi, că noul palat al asigurărilor sociale este un templu al umanităţii, monument vrednic al civilizaţiei noastre latine. In incheiere, d-sa a asigurat pe d. ministru Nistor că meşteşugărimea din Bucovina, ii va fi recunoscătoare pentru ceeace a infăptuit in această parte a ţării.

D MARMELIUC, primarul oraşului arată că, pe locul unde se inaltă azi falnicul aşezământ al asigurărilor sociale, un timp de indelungaţi ani exista o baracă unde mseriaşii veniau să-şi primească alinarea suferinţelor. Spre norocul oraşului şi a meşteşugărimii bucovinene, a venit in fruntea departamentului muncii, d. ministru Nistor, fiu al Bucovinei, care a făurit atât in Bucovina, cât şi in intreaga ţară opere nepieritoare in folosul obştesc.

D. M. ENESCU, director general al Casei centrale a asigurărilor sociale, vorbeşte de opera infăptuită de Casa centrală in interesul asigurărilor sociale., spunând că in ultimii ani s'au ridicat case şi dispensare in toate centrele comerciale şi industriale mai importante ale ţării.

Exprimă mulţumiri d-lui ministru Nistor care a ştiut să deo un frumos imbold, care prin spiritul său constructiv a realizat şi acest aşezământ in Cernăuţi. Vorbeşte apoi cum ştie să se comporte intregul corp medical şi accentuiaza asupra activităţii personalului ad-tiv.

In incheiere, d. M. Enescu, vorbeşte despre patronii şi salariaţii cari contribuie cu partea lor pentru bunul mers al acestui aşezământ.

D. EMIL GHEORGHIU, directorul medicinei, vorbeşte de opera realizată in timp de pace şi pune incă odată in valoare puterea de viaţă a poporului român.

In numele corpului medical din asigurările sociale, asigură pe d. ministru Nistor şi pe meseriaşii romani, că acest corp va şti să-şi facă datoria şi să aline suferinţele celor nevoiaşi.

D-na TATIANA GRIGOROVICI, fosta directoare a Casei, işi exprimă bucuria că in aşa scurt timp işi vede visul realizat prin ridicarea acestui palat.

D. GH. MUSCALIUC vorbeşte in numele soc. „Meseriaşul Român", mulţumind d-lui ministru Nistor, pentru ridicarea nouei case a asigurărilor sociale din Cernăuţi.

D. AL. SAMOIL preşedintele Uniunei Micilor industriaşi şi meseriaşi români şi delegatul Casei centrale, relevă că noul aşezământ a fost construit in primul rând după dorinţa cernăuţenilor şi in al doilea rând pentrucă consiliul Casei centrale a găsit nimerit să ridice un asemenea monumental palat in Cernăuţi. D. Al. Samoil spune că deşi se găseşte inregimentat in alt partid politic, totuşi recunoaşte opera d-lui ministru Nistor şi se uneşte în totul cu cele exprimate până acum, privind programul constructiv pe care l-a realizat d. ministru Nistor.

Cuvântarea d-lui ministru I. Nistor

D. prof. I. NISTOR, ministrul muncii şi asigurărilor sociale, luând cuvântul a spus următoarele:

Palatul acesta este construit după toate cerinţele technicei moderne, iar dispensariile adăpostite in el, sunt inzestrate cu tot ce ştiinţa medicală şi farmaceutică a putut născoci mai bun şi mai desăvârşit ca aprovizionare şi instrumentaţie, pentru a fi pus in funcţiune in condiţiuni optime. Având in vedere, că atât corpul medical cât şi cel farmaceutic de pe lângă Casa din Cernăuţi se găsesc la inălţimea chemării lor, nu ne indoim că noul aşezământ, primul in felul său la granita de Nord a ţării, va deveni un puternic centru de emisiune de unde calde şi tămăduitoare pentru cei nevoiaşi şi suferinzi din câmpul muncii naţionale.

Să nu uităm că ridicarea acestui palat precum şi intreaga operă de ocrotire socială şi asistenţă medicală pentru cazuri de boală, accidente şi invaliditate, s'a săvârşit din contribuţia patronilor şi obolul salariaţilor, aşa că putem intâmpina pe muncitori cu vorbele Scripturii: Ale voastre dintre ale voastre, vouă vă aducem cuvântul de laudă şi preamărire pentru spiritul vostru de jertfă şi solidaritate socială".

Din potirul acestui prinos de recunoştinţă merită să se impărtăşească şi membrii consiliului de administraţie şi Casei de asigurări Cernăuţi, in frunte cu d. preşedinte d. dr. Aurel Morariu şi in largă măsură membrii consiliului de administraţie al Casei centrale din Bucureşti, in frunte cu d. preşedinte d. M. Chirculescu, precum şi toţi aceia cari cu gând bun şi inimă curată au ajutat la ridicarea acestui palat.

O menţiune specială merită omul de bine şi conducătorul priceput al asigurărilor sociale, care este d. director general Mihail Enescu.

Municipiul Cernăuţi, in frunte cu d. primar dr. D. Marmeliuc, n'a precupeţit concursul său la realizarea acestei folositoare opere muncitoreşti, punându-i la dispoziţie această spaţioasă piaţă pe care se ridică acest palat.

Guvernul român a avut totdeauna o grije părintească pentru cei ce işi agonisesc pâinea in câmpul muncii naţionale. România a primit totdeauna cu patriotică inţelegere sugestiile şi hotăririle conferinţei internaţionale a muncii dela Geneva. Parlamentul român a ratificat mai toate rezoluţiunile luate in folosul muncii naţionale, plasându-ne astfel intre ţările cu cele mai progresare legislaţii muncitoreşti.

Concomitent cu marea operă legislativă s'a manifestat şi grija permanentă a autorităţilor cu răspundere de a creia muncitorilor condiţiuni prielnice de viaţă şi câştig. Legea unificării asigurărilor sociale din 1933, cu retuşările şi modificările ce i-au fost aduse mai târziu, au creiat raporturi normale de drept şi de omenie intre patroni şi salariaţi şi a fortificat increderea in obiectivitatea puterii tutelare a Statului.

In aceste condiţiuni favorizate şi de puternicul avânt pe care l-a luat in ultimul timp industria naţională, activitatea din câmpul muncii româneşti a sporit foarte mult şi ea se desfăşoară in condiţiuni bune şi mulţumitoare, atât pentru intreprinderi cât şi pentru muncitorime. In condiţiunile acestea neaşteptat de prielnice, a inceput o eră nouă in câmpul muncii naţionale.

In timpuri noui trebuesc oameni noui şi instituţii noui. Nu facem procesul trecutului, dar nici nu avem motivul să-l deplângem sau să-i ridicăm osanale, de aceia s'au impus unele schimbări şi primeniri in structura şi conducerea Casei asigurărilor sociale din Cernăuţi, pentru a inlesni mai bine incadrarea ei in ritmul comun al evoluţiei unitare româneşti. Curentele extremiste de orice natură ar fi ele, nu pot fi decât dăunătoare unei indrumări solide şi sănătoase a muncitorimii româneşti. Această indrumare ne străduim să le-o dăm, insufleţiţi de grija pentru propăşirea ei, dar şi de hotărirea de a incadra muncitorimea in mijlocul piramidei sociale a Statului nostru naţional şi creştin, considerând-o drept una din pietrele unghiulare ale alcătuirii noastre politice şi sociale.

Muncitorimea şi meşteşugărimea română formează a esenţială parte constructivă a naţiunei române, care alături de pătura largă a plugărimei, nu poate găsi o chezăşie mai sigură pentru propăşirea ei, decât unindu-se in cultul sincer şi devotat pentru Neam, Ţară şi Rege.

Cu aceste gânduri şi in aceste simţăminte, urez ca palatul acesta să devie de azi inainte un izvor de tămăduirea durerilor omeneşti, un liman de ocrotire pentru cei lipsiţi şi nevoiaşi şi un amvon de propovăduire a ideilor de umanitate şi solidaritate socială.

Inaugurarea căminului de ucenici „Ion Nistor"

La ora 12 s'a inaugurat căminul de ucenici „Ion Nistor", in prezenţa aceloraşi personalităţi, cari au luat parte şi la inaugurarea Casei asigurărilor sociale.

Noul cămin din Cernăuţi va adăposti peste 300 ucenici din oraş şi judeţ. Cheltuelile de construcţie şi amenajarea cu mobilierul şi cele necesare s'au ridicat la circa 32 milioane lei. Este dotat cu cele mai moderne instalaţiuni, are bae, cantină pentru muncitori şi ucenici, biblioteci, cinematograf, săli de conferinţe şi pentru cursuri profesionale, etc., toate amenajate in cele trei etaje şi două subsoluri.

Căminul este pus sub conducerea d-lui director Grămadă.

*

După serviciul religios, d. ing. ST. CUNESCU, directorul general al muncii, a spus:

Activitatea de promovare şi ocrotire a păturii muncitoare s'a exercitat in două moduri: prin realizarea mai intâi a unei legislaţii muncitoreşti care stabileşte raporturi juridice drepte şi normale, intre cei ce muncesc şi cei ce plătesc munca, in al doilea rând prin infăptuirea de instituţii de ocrotire directă, de indrumare şi de pregătire, cu acţiune de ridicare efectivă şi imediată a nivelului profesional şi social al elementului muncitoresc.

O asemenea instituţie este şi căminul de ucenici.

„Asociaţia meseriaşilor români din Bucovina" a dat dovadă unei perfecte conştiinţe a datoriei ce au de indeplinit către propria lor clasă şi către neam. Din imboldul d-lui Aurel Morariu, actual deputat, — ea a inchegat iniţiativele şi a pornit singură la realizări cum este aceea a modestului cămin de ucenici care funcţionează in Cernăuţi sub direcţiunea destoinică a d-lui Ilcău.

Ministerul muncii a cunoscut din timp această activitate, a incurajat-o, i-a acordat ajutoare materiale, şi-i acordă astăzi recompensă morală meritată, punând-o in prima linie a celor cari trebue să se bucure de infăptuirea măreaţă de astăzi.

Cu acest prilej este de datoria mea să reamintesc că realizarea acestor cămine a putut fe posibilă datorită contribuţiei patronilor şi salariaţilor din intreaga ţară, care dovedesc astfel buna inţelegere a operelor ce se infăptuesc, contribuţii care formează Fondul pregătirii profesionale.

D. MARMELIUC, primarul oraşului, spune că acest cămin este o podoabă a Bucovinei şi că toţi ucenicii trebuie să fie recunoscători d-lui ministru Nistor fiindcă a putut să realizeze una din cele mai mari opere sociale. D-sa citeşte apoi adresa, prin care d. ministru Nistor este rugat ca acest cămin să-i poarte numele.

D. VÂNTU, prefectul judeţului, promite că-şi va da tot sprijinul, pentru ridicarea clasei ucenicilor. Spune că, conducătorii ministerului muncii au realizat cea mai frumoasă operă in beneficiul muncitorimii. Vorbeşte apoi de sufletul larg al d-lui ministru Nistor, care rămâne reprezentantul cel mai autentic al Bucovinei.

Au mai vorbit d-nii EŞEANU, dela facultatea din Cernăuţi, directorul institutului psihotechnic din Cernăuţi, dr. TRAIAN ILCĂU şi GRAMADA, directorul căminului.

Cuvântarea d-lui ministru I. Nistor

D. ministru Nistor, ultimul care ia cuvântul spune, că un cămin monumental şi inzestrat cu instalaţiile moderne, cum este acesta poate fi fără indoială, un adevărat arsenal de pregătire profesională, de bună educaţie fizică şi de aleasă cultură morală naţională.

Noile generaţii cari vor eşi intărite sufleteşte şi fiziceşte din acest cămin, vor şti să apere cu toată vigoarea capacităţilor technice, câmpul muncii naţionale primejduit şi nu ne indoim că, in condiţiunile avantajoase in cari ucenicii işi vor putea făuri de azi inainte armele lor de luptă, pentru o mai bună şi raţională pregătire profesională, izbânda va fi a lor.

O condiţie, care s'a pus cu precădere după războiu, a fost educaţia ingrijită a ucenicului, scoaterea lui din provizorat şi dintr'un mediu social de multe ori dăunător desvoltării lui fizice şi morale. Numai căminul de ucenici poate inlocui vatra părintească şi oferi garanţia că pregătirea tehnică şi profesională merge mână in mână cu o bună educaţie morală şi naţională.

In Bucovina, „Societatea Meseriaşul Român" a dat un puternic impuls revendicărilor naţionale şi meşteşugăreşti, iar după război are nepreţuitul merit de a fi ridicat o serie de meseriaşi romani prin mijlocirea unui internat propriu, modest şi neincăpător ca spaţiu, dar rodnic prin tenacitatea şi voinţa de a reda elementului românesc in meserii locul de cinste ce i se cuvine.

Pe temeliile de muncă, de abnegaţie şi de necontenite străduinţi ale vechiului internat de ucenici şi de meseriaşi, se ridică astăzi edificiul mai vast al unui cămin, inzestrat cu o sală de conferinţe, baie populară cu cantină pentru muncitori, cu săli pentru cursuri serale şi cu dormitoare vaste şi corespunzătoare tuturor cerinţelor igienice şi sanitare.

Pentru cei ce au contribuit la ridicarea acestui cămin, nu pot de cât să am cuvinte de laudă pentru toată strădania şi concursul ce l-au dat in mod atât de generos, pentruca acest aşezământ să fie incredinţat cu un ceas mai de vreme frumoasei sale destinaţii.

Văzând pe ucenicii şi ucenicele noastre găzduite părinteşte in cămine igienice şi cu tot confortul modern, nădăjduim că vom contribui la risipirea unor prejudecăţi, azi invechite, după care munca manuală e desonorată şi preferând in locul unei munci oneşte şi destul de bine retribuită, ani de studii, de liceu şi facultate, cu aşteptări şi rezultate de multe ori aspru inşelate de realităţile vieţii.

Adresându-se ucenicilor, d. ministru Nistor le spune: Trebue să vă simţiţi o mare familie românească, iar prieteniile inchegate intre aceste ziduri să nu se şteargă niciodată. Căci nu căminul in sine, ci sufletul ce veţi şti să-l inchegaţi in aceste săli de studii, va duce mândria şi fala locului unde v'aţi petrecut anii in ucenicie.

Dorind tuturor mulţumire şi voioşie la lucru, petrecere tihnită in acest cămin, urez tinerilor ucenici că norocul şi inţelepciunea vieţii să le călăuzească paşii, iar profesorilor şi maeştrilor le doresc putere de muncă şi multă inţelegere pentru cei tineri, şi rog să nu-şi precupeţească sfaturile preţioase şi indemnurile nobile. — işi incheie d. ministru Nistor, cuvântarea.

*

A urmat o masă comună, unde s'au ţinut cuvântări şi toasturi pentru M. S. Regele Carol al II-lea.

xoxOxox

Aviaţia işi serbează azi patronul

Aviaţia işi serbează azi patronul.

Solemnitatea se va face la monumentul eroilor aviatori. la orele 9 jum. dim., in prezenţa d-lui ministru al aerului şi marinei, ing. Radu Irimescu, a reprezentanţilor guvernului inspectorilor de arme, foştilor inspectori şi comandanţi, autorităţilor comunale şi a tuturor asociaţiunilor de propagandă aeronautică.

Sunt invitaţi să ia parte toate persoanele civile şi militare decorate cu „Virtutea" şi „Medalia aeronautică".

Programul cuprinde: sosirea d-lui ministru, trecerea in revistă, serviciul religios, cuvântările şi defilarea trupelor.

Ţinuta: pentru ofiţerii participanţi, albă de ceremonie; pentru civili, jachetă şi haute forme.

xox●xox

Tăiat de tren

Constanta, 18 Iulie

Azi dimineaţă, la ora 10.45, in dreptul cantonului nr. 2, s'a intâmplat o nenorocire.

Trenul accelerat care trecea prin acel loc, a surprins, intre şine, pe muncitorul Nicolae Crascerenco, de fel din Ismail, omorindu-l.

S'a stabilit că in momentul când trenul accelerat se apropia de locul nenorocirii, victima vroia să traverseze linia ferată, dar s'a impiedicat şi a căzut.

Cu toate că mecanicul de pe locomotivă a înfrânat, trenul nu a putut fi oprit.

De această nenorocire a fost anunţată familia celui mort, iar cadavrul a fost dus la morgă.

xox●xox

Accident mortal de tren

Târgovişte, 18 Iulie

Azi d. a., in staţia Nucet, de pe linia Titu-Târgovişte, s'a întâmplat un acident mortal de tren.

Săteanul Ion Grigoriu, din com. Comişani, a sărit din trenul automotor nr. 1073, fără a aştepta ca acesta să oprească.

Impiedicându-se, a căzut şi s'a lovit cu capul de terasament.

Din cauza izbiturii săteanul a incetat din viaţă.

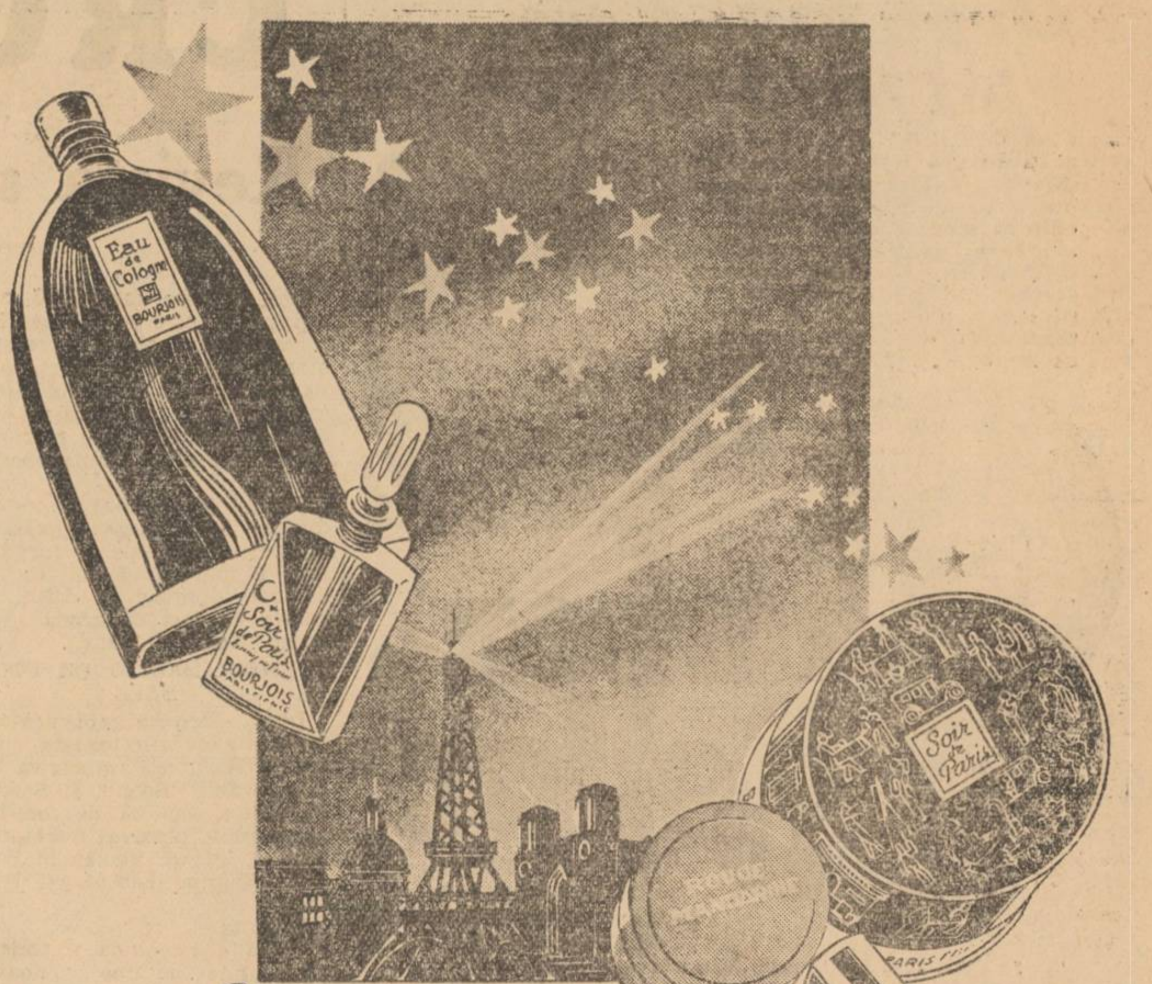

PENTRU O FRUMUSEŢE COMPLECTĂ...
gama inimitabilă a produselor
BOURJOIS Paris

PLASAMENT peste 10% netto
veţi avea cumpărând o prăvălie, garsonieră sau apartament în luxosul BLOC
PALLADIUM - PALACE
ce se construeşte in Bulevardul Take Ionescu 43 Informaţiuni: Sogenco S. A. R., Victoriei 33 Tel. 4 47.46

CURE în CEHOSLOVACIA — Plătibile în Lei

MARIANSKE LAZNE (Marienbad)	20 zile	Lei 13.200
JACHYMOV (Joachimstal)	21 „	„ 11.495
TEPLICE SANOV	21 „	„ 9.416
BODEBRADY	21 „	„ 9.009
LUHAKOVICE	14 „	„ 5.100

etc., etc.,
Pentru orice informaţiuni a se adresa Agenţiilor Companiei Mondiale
WAGONS-LITS || COOK
Reprezentanta onorifică a Băilor Cehoslovace

Accesorii de încredere pentru fiecare maşină
LEONIDA & Co. Bucureşti şi sucursale
Service BOSCH Leonida & Co. Bucureşti, Sos. Acumulator, Im seara, H. Danek, Braşov, Muller & Lorenz, Sibiu

Ghiaţă artificială
Facem cunoscut că, dela 31 Mai a. c. preţul unui bloc de ghiaţă de 25 kgr. este de lei 16, adică 64 bani kgr. loco fabrică, preţ la care oricine poate cumpăra.
Diferenţa până la preţul cu care se vinde ghiaţa la domiciliu reprezintă câştigul revânzătorilor.
FABRICILE DE GHIAŢA

Vreţi să deveniţi Milionar!
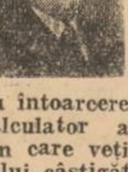
Scrieţi-mi încă astăzi adresa Dvs. exactă numele şi pronumele, anul, luna şi ziua când v'aţi născut alăturând mărci poştale în valoare de lei 8, şi veţi primi cu intoarcerea poştei numărul calculator al Dvs. astronomic din care veţi afla numărul lozului câştigător de Dvs., calculat pe baza unei metode astronomice absolut ştiinţific.
Scrieţi-mi încă azi, ca să puteţi cumpăra lozul sortit norocului Dv. încă înainte de tragerea următoarei clase, care începe la 15 August.
ROXROY, grafolog
căsuţa poştală Nr. 2075 Oficiul Bucureşti II.

Supleţe!
Fiindcă tot păşesc în plin.
Fiindcă tot păşesc în plin
Dar să ştiţi, nu-i nici o taină:
Port pantoful „MOCASIN"
Vânzare excl. „IRO",
Palat. SOUTZO-Universitate

FIER BETON ŞI COMERCIAL
MATERIALE DE FIERĂRIE
INTREPOZITELE SCHORR — FILARET
Bucureşti, Str. Spătarul Preda 27—Tel. 4.99.36

VINDEM în CASA BLOCK
G-ral CANTACUZINO GRĂNICERUL
Str. Imprimeriei 3 colţ Splaiul Independenţei
(lângă B-dul Elisabeta şi Cişmigiu)
APARTAMENTE, GARSONIERE
CONFORT, LUX
ARHITECŢI: N. POPESCU, A. CURAGEA
ANTREPRIZA I. DAVIDESCU, C. VASILESCU INGINERI
Informaţii: Str. T. Masaryk 1. Telefon 2-35-79

Sănătate şi Soare
siguranţă absolută şi Primeros sunt două noţiuni inseparabile! Cereţi deci numai veritabilul Brilliant-Extra-Primissima şi Luxus-Silken-finest.
Primeros Gummi

Băile FELIX
(Pisteanul Românesc jud. Bihor, lângă Oradea
Apă termală de 49 C. zilnic 19 milioane litri, conţine sulf şi radium. Efect neintrecut in vindecarea bolilor REUMATICE şi a bolilor FEMEEŞTI.
DIN NOU INSTALATE:
BAI TERMALE, BAIA DE NAMOL, IMPACHETAREA CU NAMOL, pe lângă ingrijire medicală permanente, băi in liber (Strand)
PENSIUNE COMPLECTĂ Cl. I (hotel, băi şi mâncare de calitatea primă de 3 ori à la carte) in lunile IUNIE şi SEPTEMBRIE zilnic Lei 220, în IULIE şi AUGUST Lei 280 zilnic. Copiii până la 12 ani Lei 80 - 100.
PENSIUNEA Cl. II-a, Lei 120 - 135. DESCHISE INTREG ANUL.
Reducerea pe C. F. R. valabilă. Cofetărie, cafenea tennis, bibliotecă, muzică permanentă, iar seara dans.

Domnii abonaţi sunt rugaţi ca la orice reclamaţie sau schimbare de adresă să binevoiască a ne trimite eticheta cu care primesc ziarul, iar spre a fi prompt serviţi la reinoirea abonamentului să lipească pe cuponul mandatului poştal eticheta abonamentului expirat.